

*Mona Lisa* 30

MOBILISATION NATIONALE CONTRE L'ISOLEMENT DES ÂGÉS  
Coopération départementale du Gard

*On n'a jamais vu quelqu'un  
sortir dans la rue pour dire  
« je suis seul » ...*



**Aujourd'hui en France, 1,5 million de personnes  
sont en situation d'isolement relationnel...**

**Devenez acteur de la MOBilisation NAtionale de  
Lutte contre l'ISolement des Agés dans le Gard!**

# Organisation de MONALISA

**NIVEAU NATIONAL**  
Promouvoir la  
mobilisation  
nationale

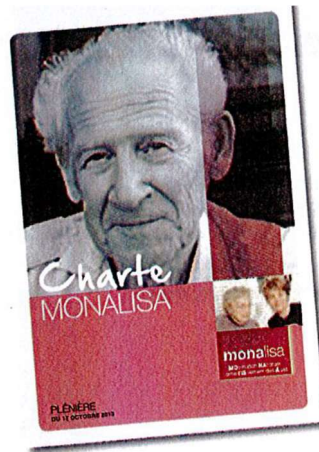

L'association MONALISA est l'instance de promotion de la Charte MONALISA à la recherche de partenaires et d'initiatives.

**NIVEAU  
DEPARTEMENTAL**  
Animer les partages  
d'expérience  
Mutualiser les ressources  
Former les équipes

La coopération départementale tisse un réseau d'acteurs locaux, anime ce partenariat, offre une aide technique, propose des formations

**NIVEAU LOCAL**  
Initiatives portées par  
les citoyens



Une équipe de citoyens bénévoles, engagés dans la lutte contre l'isolement autour d'une charte, s'appuyant sur une structure locale porteuse et un référent, réalise son projet.

## L'équipe MONALISA

Une équipe citoyenne MONALISA est composée de citoyens bénévoles qui s'associent pour agir ensemble contre la solitude et l'isolement social des personnes âgées dans leur quartier, ville ou village, repérées par un dispositif soit associatif, soit institutionnel.

Elle incarne sur le terrain les valeurs défendues par la Charte MONALISA dont elle est signataire et qui est le préalable incontournable de sa mise en place.

L'équipe citoyenne se constitue de bénévoles mobilisés et encadrés par une structure (association, institution) et qui ont suivi la formation tremplin organisée par la coopération départementale MONALISA 30. Une personne référente accompagne l'équipe.

Le territoire de l'action de l'équipe citoyenne MONALISA doit être clairement déterminé : soit une commune ou un quartier de la commune si le dispositif est porté par un CCAS, soit un territoire défini par l'association qui porte l'équipe MONALISA.

Ce territoire peut inclure les établissements de type EHPAD, logements foyers et maisons en partage.



## La formation des bénévoles

Elément essentiel de la démarche bénévole, la formation doit permettre à chacun de se situer dans un cadre éthique de valeurs communes et de pouvoir agir auprès des personnes âgées isolées en sécurité.

Les objectifs de cette formation-tremplin, assurée gratuitement par des organismes agréés sont multiples :

- Renforcer le savoir-faire, le savoir être, le savoir transmettre.
- Connaître et intégrer le cadre, le fonctionnement de MONALISA ainsi que celui de l'équipe citoyenne.
- Connaître les notions de vieillissement physique et psychique.
- Connaître les bases de la relation d'aide de premier niveau : écoute, réponses adaptées, connaître ses rôles, ses limites, maîtriser ses sentiments et ses émotions.
- Connaître la place du lien social d'abord à domicile puis plus élargi dans l'environnement social.
- Comprendre l'adhésion libre et éclairée de la personne âgée isolée.
- Savoir transmettre aux personnes concernées les problématiques rencontrées.

**Pour joindre MONALISA 30 :**

[monalisa.gard@gmail.com](mailto:monalisa.gard@gmail.com)

**Tel : 04 66 23 32 00** (Point ressource Services aux Particuliers du Gard)

**Le site de Monalisa national : [www.monalisa-asso.fr](http://www.monalisa-asso.fr)**

### Soutiens financiers :





# Les correspondants territoriaux MONALISA 30

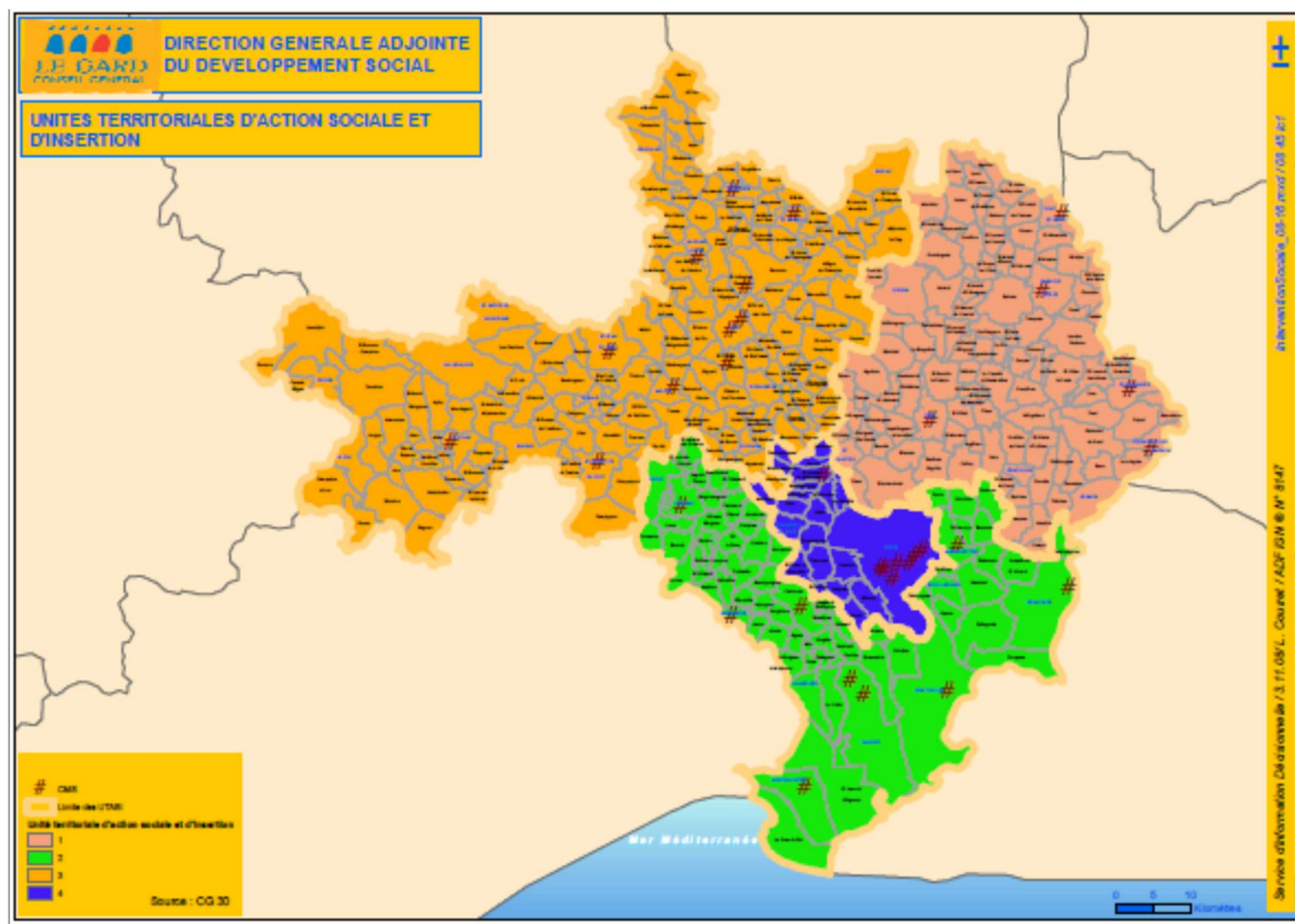

## Camargue Vidourle :

Isabelle IGOUT : 06 84 39 14 79

Jean Paul BERTRAND : 06 10 48 25 92

## Cévennes Aigoual :

Sophie ERDELY-BURKHALTER : 06 09 38 56 46

Corinne COSTA : 06 43 21 75 01

## Grand Nîmes :

Denise STRUBEL : 06 07 95 42 58

Véronique MICHALET : 04 66 04 73 37

## Uzège Gard Rhodanien :

Sophie ERDELY-BURKHALTER: 06 09 38 56 46

Corinne COSTA: 06 43 21 75 01

**Pour joindre MONALISA 30 :**

[monalisa.gard@gmail.com](mailto:monalisa.gard@gmail.com)

Tel : 04 66 23 32 00 (Point ressource Services aux Particuliers du Gard)

Le site de Monalisa national : [www.monalisa-asso.fr](http://www.monalisa-asso.fr)

## Les équipes dans le Gard

CCAS de St Laurent des Arbres

Mme Paulin : 06 14 97 85 38

[p.paulin@mairieslda.fr](mailto:p.paulin@mairieslda.fr)

Croix Rouge de Bagnols sur Cèze

Mme Hauss Ferrer : 06 73 98 79 38

[viviane.hauss@croix-rouge.fr](mailto:viviane.hauss@croix-rouge.fr)

Croix Rouge d'Uzès

M. Mohrain : 06 73 57 00 56

[christian.mohrain@croix-rouge.fr](mailto:christian.mohrain@croix-rouge.fr)

CCAS de Poulx

Mme Strubel : 06 07 95 42 58

[denise.strubel@poulx.fr](mailto:denise.strubel@poulx.fr)

Petits Frères des Pauvres-Nîmes

M. Peray : 06 48 75 61 83

[pfp.nimes@petitsfresresdespauvres.fr](mailto:pfp.nimes@petitsfresresdespauvres.fr)

Association Protestante d'Assistance- Nîmes

Mme Van de Poll : 06 88 02 07 00

[yvandepoll@orange.fr](mailto:yvandepoll@orange.fr)

Ville de Nîmes

04 66 76 70 53

[personneisolee@ville-nimes.fr](mailto:personneisolee@ville-nimes.fr)

CCAS du Grau de Roi

Mme Bertrand : 04 66 53 98 10

[c.bertrand@ville-legrauduroi.fr](mailto:c.bertrand@ville-legrauduroi.fr)

CCAS de Vauvert

Mme Guillaumet : 04 66 73 17 80

[Francoise.guillaumet@vauvert.com](mailto:Francoise.guillaumet@vauvert.com)

Croix Rouge de Petite Camargue

[ul.petitecamargue@gmail.com](mailto:ul.petitecamargue@gmail.com)

CCAS d'Aimargues

Mme Garcia : 04 66 73 12 19

[mdgarcia@aimargues.fr](mailto:mdgarcia@aimargues.fr)

Secours catholique de Villeneuve les Avignon

M. Marchand : 06 08 74 35 79

[jeanpierre.marchand@orange.fr](mailto:jeanpierre.marchand@orange.fr)